Pediatría comunitaria y EPS
ArAPAP

"UNA PIZCA DE COMUNITARIA"

ADOLESCENTES SANOS:

Prevención de conductas de riesgo

¡ÓRDAGO!

Programa de prevención educativa del abuso de tabaco , alcohol y otras drogas dirigido a adolescentes de 12 a 16 años.

http://www.ordago.net/

Programa ofertado a los Centros Educativos de Aragón .

http://eps.aragon.es/programas/rdago.html

edex

MINISTERIO DE SANIDAD, CONSUMO Y BIENESTAR SOCIAL
SECRETARÍA DE ESTADO DE SERVICIOS SOCIALES
DELEGACIÓN DEL GOBIERNO PARA EL PLAN NACIONAL SOBRE DROGAS

Bienestar adolescente

Estrategia educativa que promueve el desarrollo de competencias sociales (afectivo-sexual, adicciones, alcohol, convivencia y participación)

edex

http://www.retomemos.com/index.php

Ofertado a los Centros Educativos de Aragón contenidos de Educación sexual y prevención de consumo de alcohol.

https://www.aragon.es/-/retomemos-1

Educación inclusiva

GOBIERNO DE ARAGON

C.A.R.E.I
CENTRO ARAGONÉS DE RECURSOS PARA LA EDUCACIÓN INCLUSIVA

https://bit.ly/327mt2I

Educación sexual en el aula

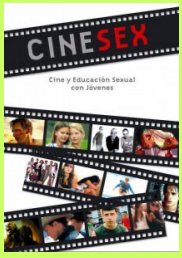

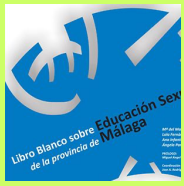

EDUCACIÓN 3.0
LÍDER INFORMATIVO EN INNOVACIÓN EDUCATIVA

https://bit.ly/2Zupq4d

"De igual a igual": Adicciones en el punto de mira

https://cutt.ly/BNy1kiw

Familias | Personal docente | Profesionales sanitarios

Y mucho más en :

http://www.arapap.es/educacion-para-la-salud/

¡Enchúfate a los recursos de Pediatría Comunitaria!